МИНИСТЕРСТВО ПРОСВЕЩЕНИЯ РОССИЙСКОЙ ФЕДЕРАЦИИ

ЦЕНТРАЛЬНЫЙ АКАДЕМИЧЕСКИЙ ТЕАТР РОССИЙСКОЙ АРМИИ

СОЮЗ ДИРЕКТОРОВ ОРГАНИЗАЦИЙ СРЕДНЕГО ПРОФЕССИОНАЛЬНОГО ОБРАЗОВАНИЯ РОССИИ

ХРУСТАЛЬНЫЙ ОЧАГ

ФОРУМ СОДЕЙСТВИЯ СОХРАНЕНИЮ КУЛЬТУРНЫХ ТРАДИЦИЙ И СЕМЕЙНЫХ ЦЕННОСТЕЙ

БАЛ ПОБЕДЫ

Всероссийский культурно-патриотический проект



Золотарева Н.М., Президент Союза директоров организаций СПО России, советник Министра просвещения Российской Федерации, заместитель председателя комиссии Общественной палаты Российской Федерации по воспитанию и просвещению

Консультационный вебинар
по участию в проекте
3 февраля 2025 года, 10:00

КУЛЬТУРНО-ПАТРИОТИЧЕСКИЙ ПРОЕКТ «БАЛ ПОБЕДЫ»

Проводится в честь 80-летия Победы в Великой Отечественной войне

Направлен на сохранение исторической памяти, развитие национальной идентичности, воспитание молодежи в духе уважения к подвигу старшего поколения

Входит в план мероприятий Министерства просвещения Российской Федерации

- **1 этап - региональный**

Проведение Весенних балов Победы, формирование делегаций

- **2 этап - федеральный**

Проведение масштабного торжественного мероприятия – Бала Победы в Центральном академическом театре Российской Армии – одном из главных культурных военных центров страны

В Бале Победы в Театре Российской Армии принимают участие делегации из всех федеральных округов России, ветераны Великой Отечественной войны, участники боевых действий, офицеры Российской армии, общественные и культурные деятели



1. РЕГИОНАЛЬНЫЙ ЭТАП

1. Подготовиться к участию в проекте

- Определить формат участия в Проекте
  Вариант 1. С проведением Весеннего бала Победы в регионе
  Вариант 2. Без проведения Весеннего бала Победы в регионе

- **Определить ответственное лицо за участие в проекте**

- **Определить источники финансирования**
  (для организации Весеннего бала Победы (или подготовки пары), проезда, проживания делегации для участия Победы в Театре Российской Армии).

- **Обеспечить информационную поддержку** проведения мероприятий в рамках проекта (включая съемку видео-роликов силами студенческих медиа, публикацию в региональных СМИ, выход видео-материалов на новостных каналах).

- Подать предварительную заявку на участие в Оргкомитет Проекта на почту
  – до 5 февраля 2025 года (ФИО, контакты ответственного лица, формат участия)

- **2. Организовать:**
  подготовку, проведение Весеннего бала Победы на уровне региона в одном или нескольких колледжах, с участием студентов (колледжей, педагогических вузов, кадетов), с приглашением ветеранов, участников боевых действий, членов их семей, общественных, культурных деятелей
- **или подготовку одной пары** из числа студентов (колледжей, педагогических вузов, кадетов), ветеранов СВО)

3. **Сформировать региональную делегацию* для участия в Бале Победы в Театре Российской Армии**: **1 пара + сопровождающий**
направить информацию о составе делегации **до 20 мая 2025 года** в Оргкомитет Проекта

* Участие в Бале Победы в Театре Российской Армии может быть поощрением за учебную и общественную работу, в том числе: активное участие в волонтерской деятельности и общественной жизни; высокая успеваемость в образовательных учреждениях; помощь ветеранам Великой Отечественной войны; участие в социально значимых проектах; статус детей участников специальной военной операции (СВО); демонстрация выдающихся навыков в бальных танцах; результаты жеребьевки или лотереи, проведенной на региональном балу. Окончательный состав критериев определяется на уровне региона.



2. ФЕДЕРАЛЬНЫЙ ЭТАП

1. **Региональные делегации прибывают в Москву за 1–2 дня до Бала Победы в Театре Российской Армии**

Программа пребывания включает:

- Сводные репетиции основных танцевальных элементов, знакомство с программой бала

2. Бал Победы в Театре Российской Армии:

- Театрализованное торжественное открытие с участием почетных гостей
- Танцевальная программа с фрагментами театральных постановок от артистов Театра
- Неформальное общение и праздничный фуршет

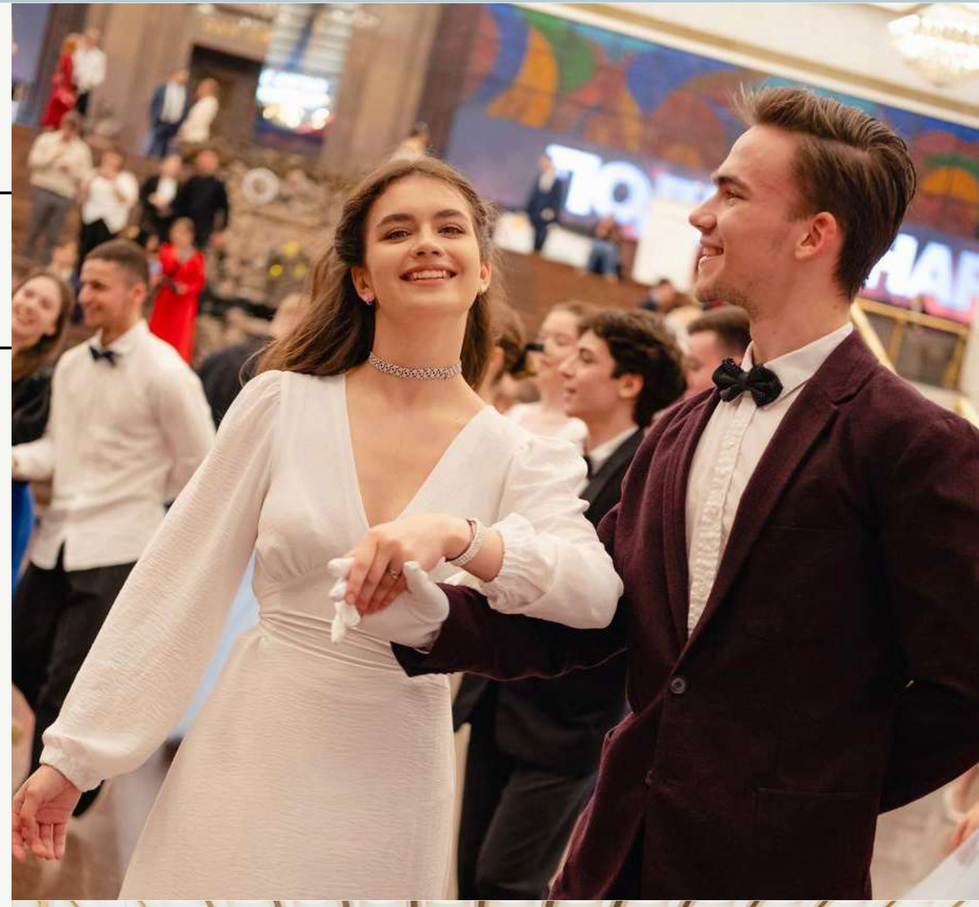



ПРИЛОЖЕНИЕ 1

Технические требования к площадке для проведения Весеннего бала Победы

- танцевальный зал площадью от 70 м2 (в зависимости от количества участников)
- ровное танцевальное пространство (без ступенек, порогов и т.д) с покрытием, удобным для танцев (паркет, ламинат, линолиум, плитка)
- наличие звуковой системы или возможность ее расположить (колонки, микшерный пульт, микрофоны)
- стулья (по количеству девушек-участниц бала), которые можно расставить по периметру зала
- 3 сопутствующих помещения для переодевания (дамы, кавалеры, организаторы)
- доступ в гардероб для верхней одежды
- доступ в туалетные комнаты
- столы 3-4 шт (для звукорежиссера, ведущих, бальной почты и воды)
- мусорные корзины (3-4 шт или 2 большие)
- доступ к розеткам и удлинители (2-3 шт)
- ведра для цветов (1-2 шт)

При хорошей погоде возможно проведение Весеннего бала Победы на открытых площадках – летних эстрадах, площадях, набережных, в парках. В этом случае, список необходимого оборудования следующий:

- танцевальная площадка от 70 м2 (в зависимости от количества участников)
- ровное пространство (без ступенек, ям, выбоин) с покрытием, по возможности удобным для танцев (деревянный настил, гранитные плиты). В случае, если покрытием выбран асфальт или камень, это повлияет на дресс-код, участникам необходимо будет выбрать прочную закрытую обувь на низком каблуке.
- возможность расположить акустическую систему(колонки, микшерный пульт, микрофоны)
- стулья/скамьи, которые можно расставить по периметру площадки
- помещения/шатры для переодевания (дамы, кавалеры, организаторы). Если организовать их на площадке невозможно, следует предупредить участников о том, что им сразу необходимо прибыть в бальных нарядах
- доступ в туалеты
- столы 3-4 шт (для звукорежиссера, ведущих, бальной почты и воды)
- мусорные корзины (3-4 шт или 2 большие)
- доступ к розеткам или генератор электричества
- ведра для цветов (1-2 шт)



ПРИЛОЖЕНИЕ 2

План участия региона в Проекте (при организации Весеннего бала Победы)

3 февраля – консультационный вебинар по участию в Проекте (10:00, МСК)
4 февраля 2024 года – направить предварительную заявку (формат участия в проекте, контакты ответственного лица за реализацию проекта в регионе)
3-14 февраля 2025 – направить письма в образовательные организации, сформировать оргкомитет проекта

3-28 февраля – поиск и согласование площадки для бала

14-28 февраля – направлены в регионы методические материалы и видео

3-14 марта – онлайн-консультации с командами организаторов в регионах

14-28 марта – направлены в регионы шаблоны сценариев

3-14 марта – анонс бала в регионах, набор пар в регионах, подготовка площадок для репетиций

17 марта – 30 апреля проведение репетиций и подготовка творческих номеров к балу, репетиции с ведущими, онлайн-консультации (по необходимости)

30 апреля - 16 мая – проведение сводных репетиций и Весенних балов Победы

16-30 мая – предоставление медиа-материалов по прошедшим балам и список участников делегации от региона на Бал Победы в Театре Российской Армии

30 мая – 26 июня – репетиции делегаций на своих площадках, подготовка к Балу Победы в Театре Российской Армии

27-28 июня – прибытие в Москву, сводные репетиции в Театре Российской Армии

29 июня – участие в Бале Победы в Театре Российской Армии



КОНСУЛЬТАЦИОННО-МЕТОДИЧЕСКОЕ СОПРОВОЖДЕНИЕ

1. **Консультационно-методическое сопровождение проведения Весенних балов Победы в субьектах Российской Федерации:**

- обучающие материалы по организации бала в организации СПО (видеоуроки, методические рекомендации);
- шаблоны сценариев, музыкальное сопровождение;
- онлайн-консультации с организаторами, хореографами, танцмейстерами;
- консультации по подбору площадки для бала,
- информационную поддержку (публикации в СМИ, размещение фото и видео материалов с Весенних балов Победы в новостных каналах)

2. Консультационный вебинар по участию в проекте

3 февраля 2025 года, 10:00

https://zolotareva.ktalk.ru/fty310origav

3. Контактная информация

По вопросам участия в Проекте можно обращаться по электронной почте: direct-ssuz@yandex.ru

- официальный сайт Проекта: www.bal-pobedy.ru (в разработке)
- Тг-канал проекта: https://t.me/balpobedy (в разработке)

